

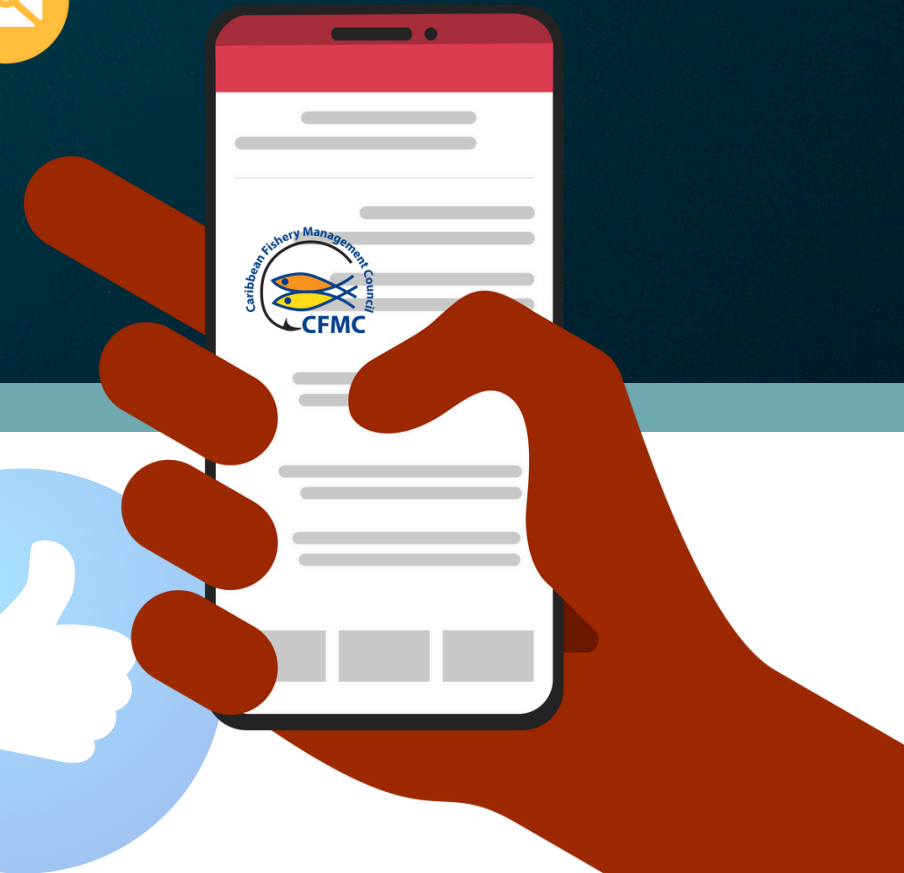

# CFMC SOCIAL MEDIA

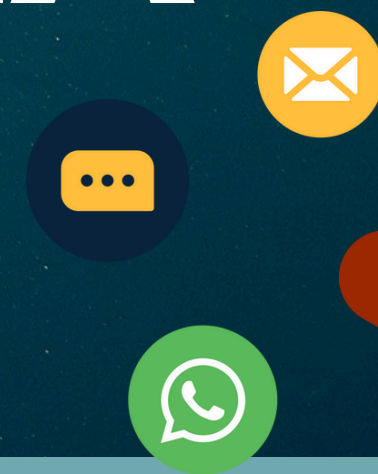

Cristina D. Olán Martínez  
Social Media Network Coordinator



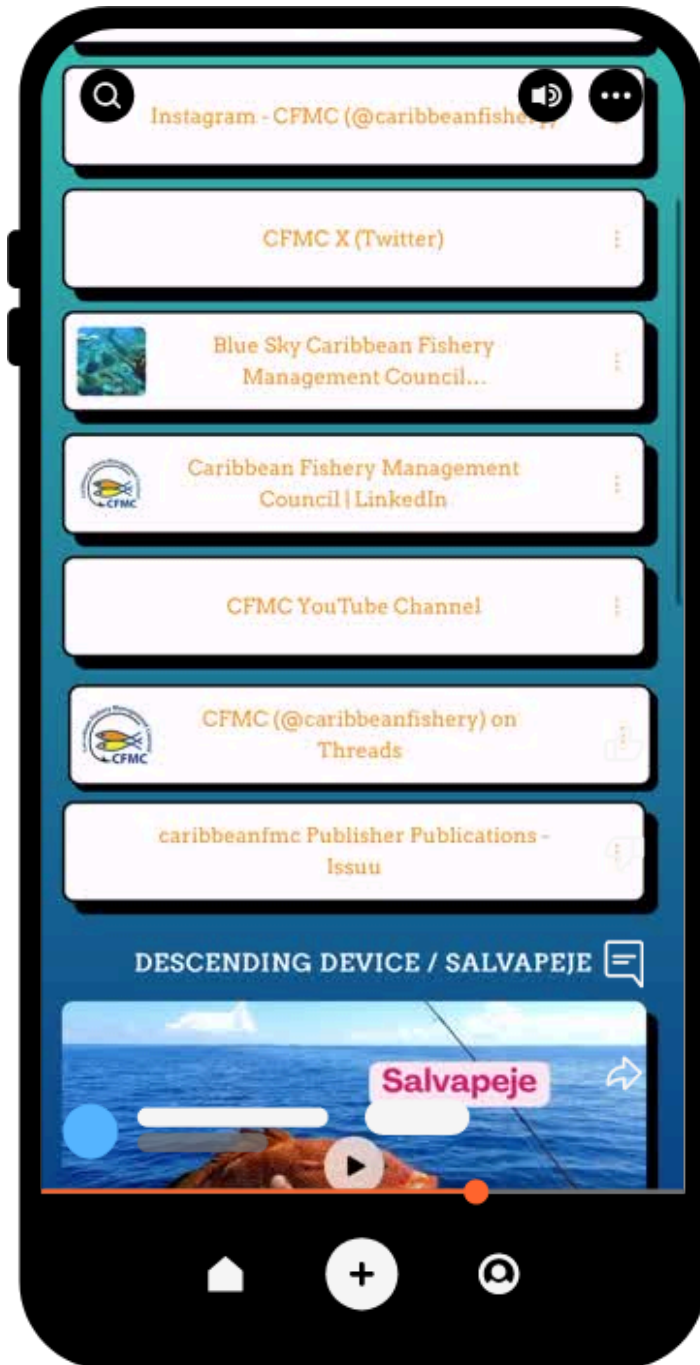
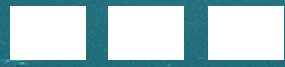

# Social Media Platforms

- Facebook
- Instagram
- X
- LinkedIn
- Threads
- YouTube
- Bluesky
- ISSUU (documents)

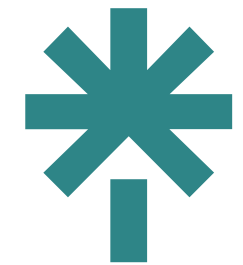



# Content

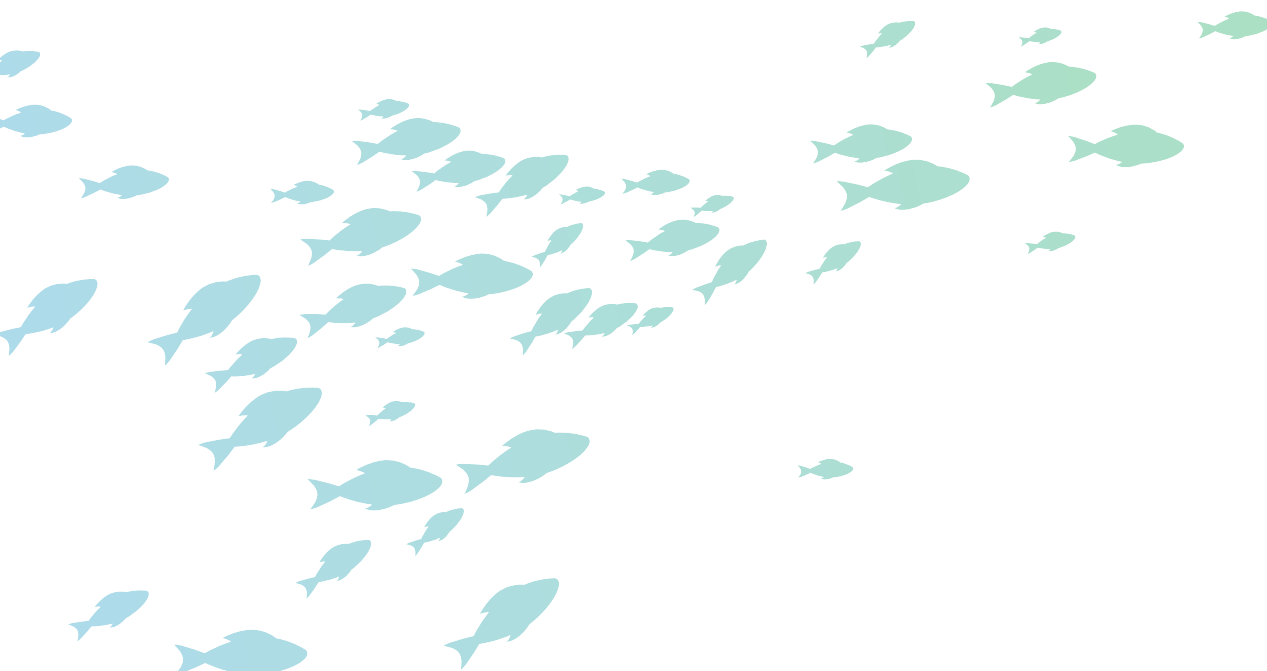

- Seasonal closures (local & federal)
- Regulations
- Meetings & Workshops
- O & E activities
- Marine Species
- Shared content
- Collaborative content
- Follower's requests
- Funding Opportunities
- Bulletins
- Big Fish Initiative
- Inbox/DM

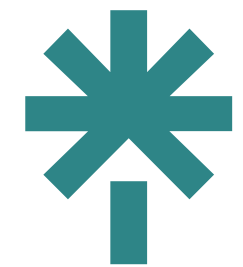



CFMC SOCIAL MEDIA



# Some examples of great collabs, shares & mentions

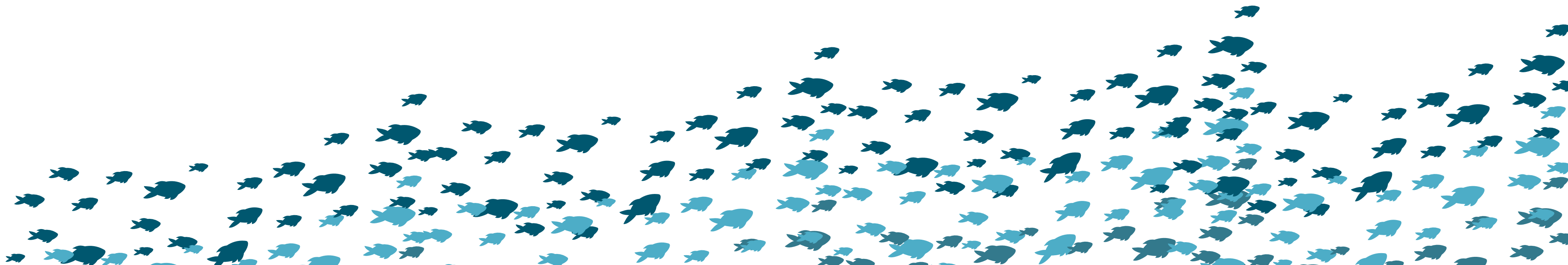

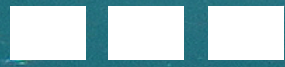

# Successful Collabs



Big Fish Initiative & Puerto Rico Sea Grant Collaborative post



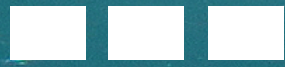

# Successful Collabs

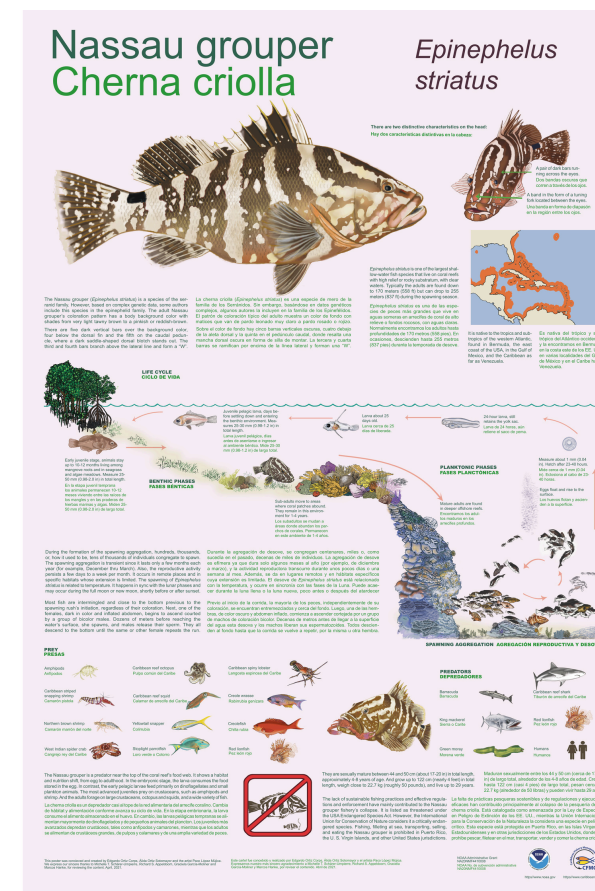

Isla Mar / Meros PR Collaborative post



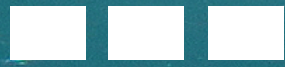

# Successful Collabs

Programa de Estadísticas de Pesca Recreativa Marina Continuous Collaboration





# Successful Mentions

787 Fishing Charters  
Captn. Marcos Hanke  
Release of mutton snapper  
during closed season

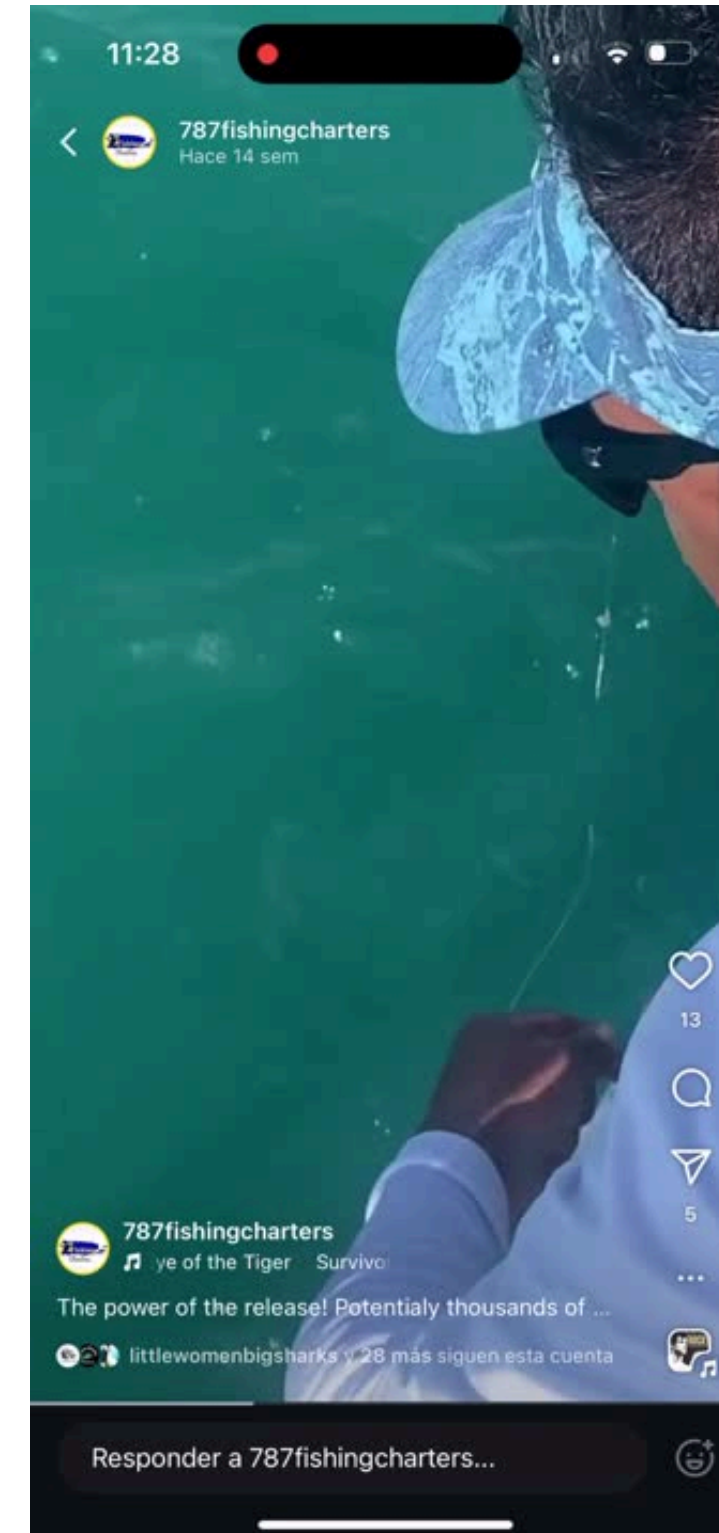

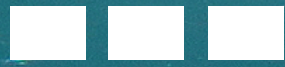

# Successful Mentions

Coral PR  
Coral Week - C3Tec

Te mencionó en su historia



Agregar a tu historia



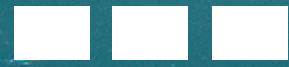

# Successful Mentions

Costa Marine PR





# Successful Mentions

Chef Loraine Arroyo

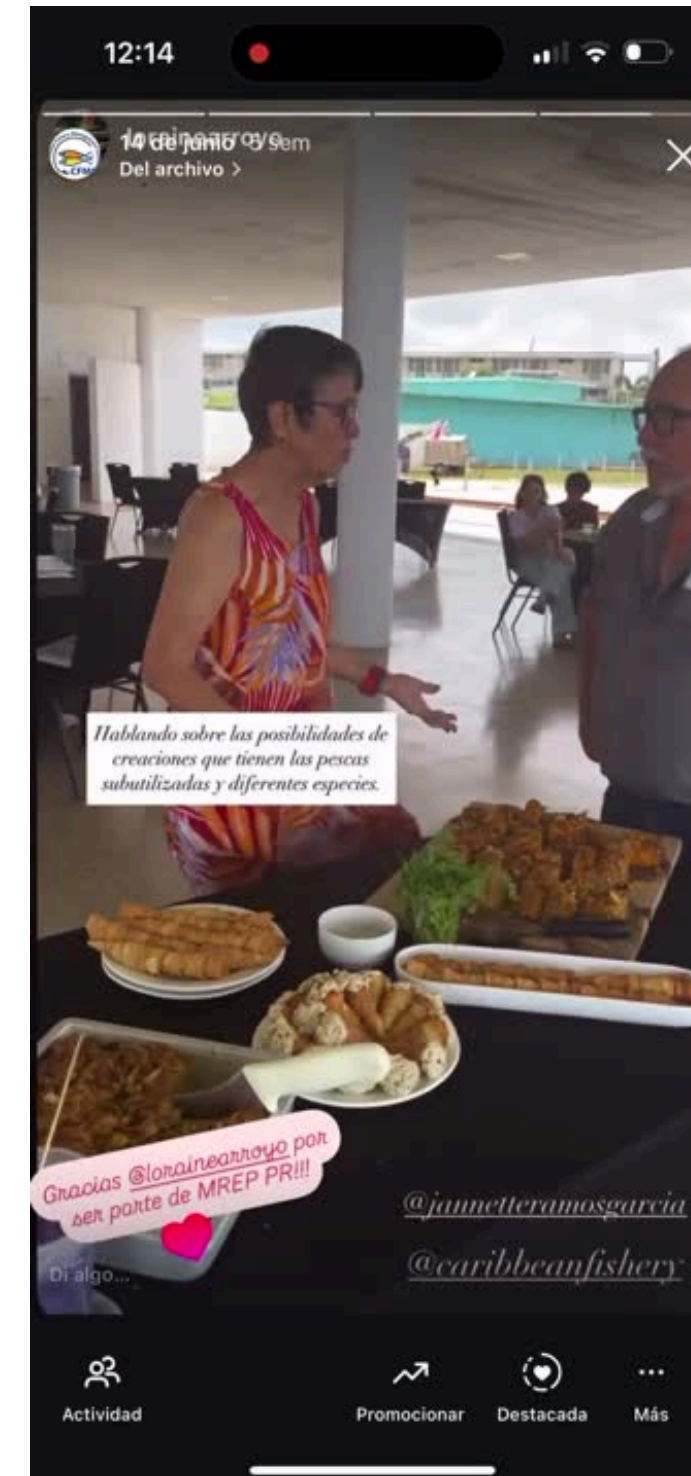



# Successful Mentions

Ritmicano (Elizo) - PR DAP Member





# Successful Shares

La Fresca PR

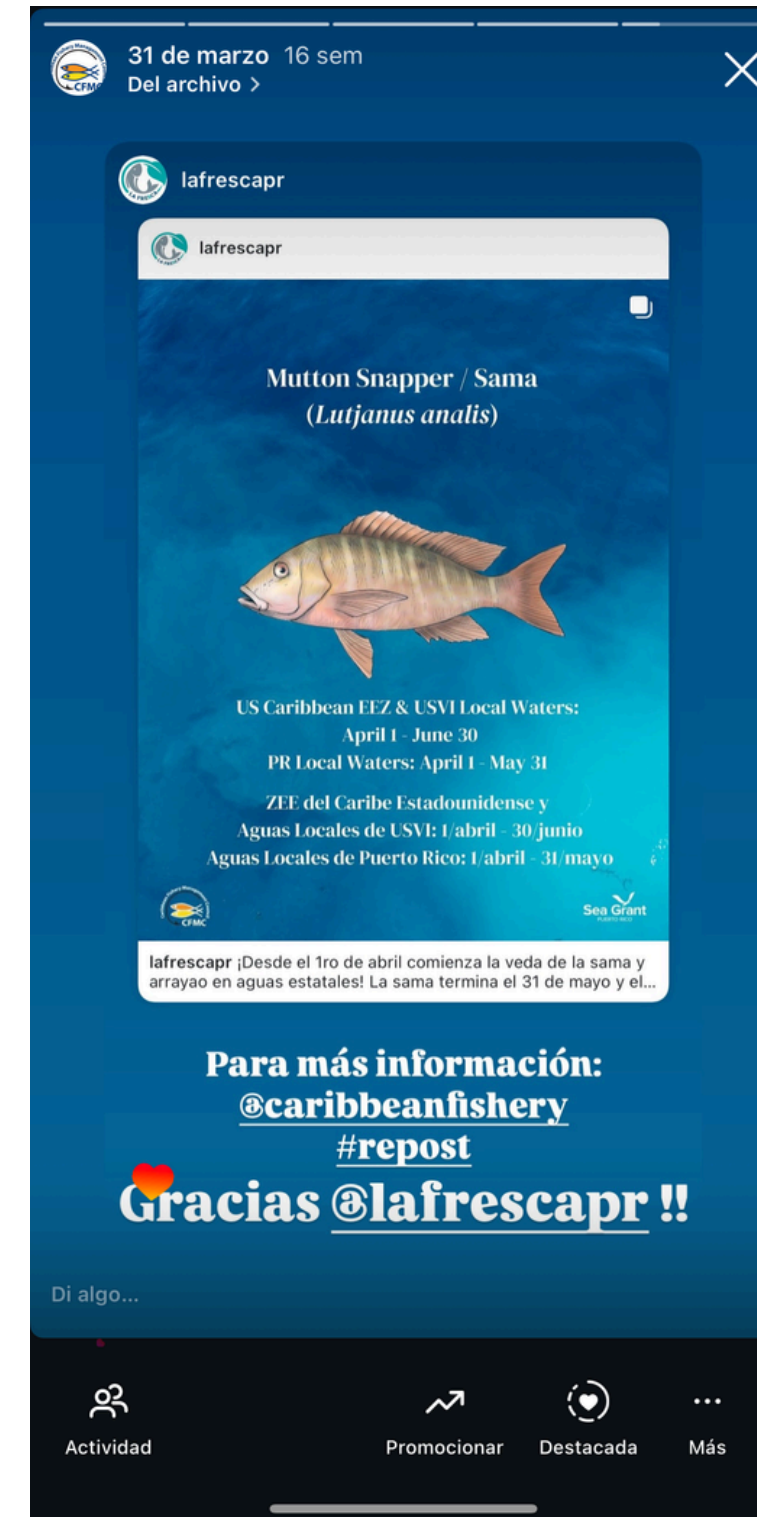

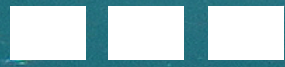

# Successful Long-Time Collaboration

Pescadores comerciales y el ambiente

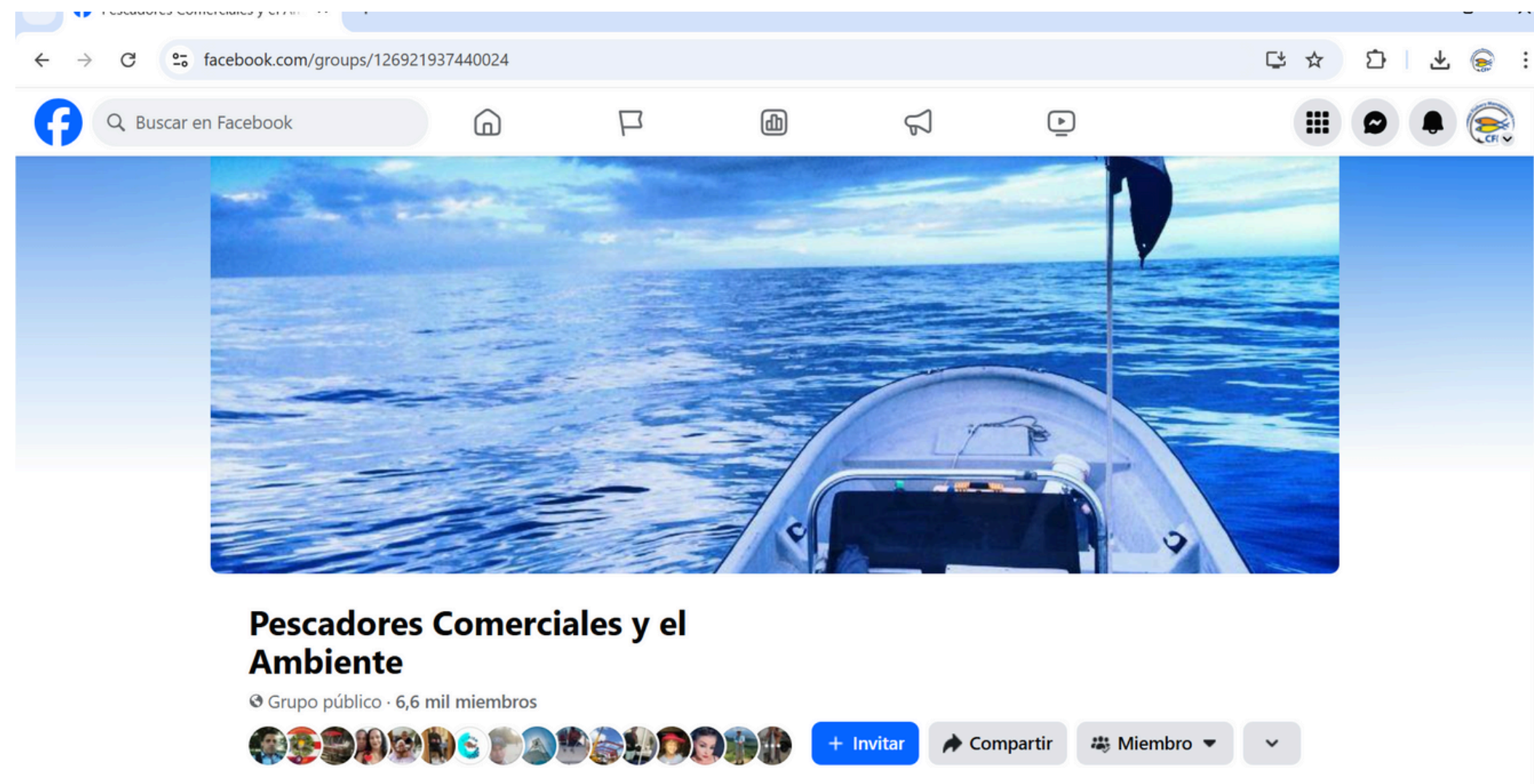

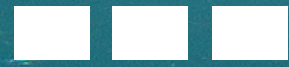

# New Collabs: Reef Responsible VI



Before: sharing  
Now: Posting together



# Most successful share in the past few months

@caandres  
“Chispa” Owner of  
The Drop Fishing Charters

8,861 views  
72.8% non-followers  
76 shares  
44 likes  
11 saves  
14 new followers



# Nuevas medidas de manejo para el dorado y el peto

## Nuevas medidas para el manejo del peto y el dorado en aguas federales alrededor de Puerto Rico y las Islas Vírgenes Estadounidenses

La regla será efectiva el 25 de julio de 2025.

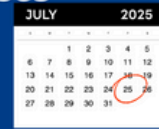

Las nuevas medidas, anunciadas por NOAA Fisheries, incluyen límites de **tamaño mínimo** para toda la pesca (comercial y recreativa) y de dorado y de peto y límites de **bolsa** para la pesca recreativa de estas especies.



## Límites de **tamaño mínimo** para el dorado y el peto en TODA pesca (comercial y recreativa) en aguas federales del Caribe estadounidense



Tamaño mínimo para el dorado 24 pulgadas de largo de horquilla

Tamaño mínimo para el peto 32 pulgadas de largo de horquilla



## Límite de **bolsa (bag limit)** para el dorado y el peto para la **pesca recreativa** en aguas federales alrededor de **Puerto Rico**



Límite de bolsa para el dorado 5 dorados por persona por día, sin exceder 15 dorados por embarcación por día, lo que sea menor

Límite de bolsa para el peto 5 petos por persona por día, sin exceder 10 petos por embarcación por día, lo que sea menor



## Límite de **bolsa (bag limit)** para el dorado y el peto en la **pesca recreativa** en aguas federales alrededor de **las Islas Vírgenes Estadounidenses**



Límite de bolsa para el dorado 10 dorados por persona por día, sin exceder 32 dorados por embarcación por día, lo que sea menor

Límite de bolsa para el peto 2 petos por persona por día, sin exceder 10 petos por embarcación por día, lo que sea menor



# Nuevas medidas de manejo para el dorado y el peto

## ¿Por qué se está implementando esta acción?



El dorado y el peto pasaron a estar bajo el manejo pesquero federal en 2022 en virtud de los Planes de manejo pesquero de Puerto Rico, Santa Cruz y St. Thomas y St. John. Cada plan de manejo pesquero y la regla final asociada establecieron límites anuales de captura, objetivos de captura anual y medidas de responsabilidad para el dorado y el peto, pero no establecieron otras medidas de manejo utilizadas a menudo para limitar la captura o el esfuerzo, tales como límites de tamaño mínimo o límites de bolsas recreativas.



## ¿Cómo mido la longitud de la horquilla del dorado o el peto para asegurarme de cumplir con las regulaciones?

La medida de la longitud de la horquilla es la longitud del pez desde la punta de su hocico hasta la horquilla de la cola. Mira la imagen a continuación (foto provista por NOAA Fisheries).



## RECUERDA

### Aguas federales alrededor de Puerto Rico

9 - 200 millas náuticas



### Aguas federales alrededor de las Islas Vírgenes Estadounidenses (St. Thomas/St. John y St. Croix)

3 - 200 millas náuticas



## Escanea el código QR para ver el boletín



La información en este post es un breve resumen del contenido del boletín de NOAA Fisheries y NO sustituye la lectura del mismo.

Usa este código QR para acceder, leer, descargar y compartir el boletín oficial de NOAA Fisheries.

Agradecemos al Programa Sea Grant de Puerto Rico el uso de la ilustración del peto.

# New Management Measures for Dolphin & Wahoo

New management measures for dolphinfish and wahoo in federal waters around Puerto Rico and the U.S. Virgin Islands

Regulations will be come effective on July 25, 2025.



The new management measures, announced by NOAA Fisheries, include **minimum size limits for all fishing** (commercial and recreational) and **recreational bag limits**.



**Minimum size limits for dolphinfish and wahoo for ALL fishing (commercial & recreational) in US Caribbean Federal Waters**



**Minimum size for dolphinfish**  
24-inch fork length

**Minimum size for wahoo**  
32-inch fork length



**Recreational bag limit for dolphinfish and wahoo in federal waters around the U.S. Virgin Islands**



**Bag limit for dolphinfish**  
10 dolphinfish per person per day, not to exceed 32 dolphinfish per vessel per day, whichever is less

**Bag limit for wahoo**  
2 wahoo per person per day, not to exceed 10 wahoo per vessel per day, whichever is less



**Why is NOAA Fisheries implementing this action?**



Dolphinfish and wahoo came under federal fisheries management in 2022 under the Puerto Rico, St. Croix, and St. Thomas and St. John Fishery Management Plans. The final rule implementing the three fishery management plans established annual catch limits, annual catch targets, and accountability measures for dolphinfish and wahoo, but did not establish other management measures often used to limit harvest or effort such as minimum size limits or recreational bag limits.



# New Management Measures for Dolphin & Wahoo

## Why is NOAA Fisheries implementing this action?

Dolphinfish and wahoo came under federal fisheries management in 2022 under the Puerto Rico, St. Croix, and St. Thomas and St. John Fishery Management Plans. The final rule implementing the three fishery management plans established annual catch limits, annual catch targets, and accountability measures for dolphinfish and wahoo, but did not establish other management measures often used to limit harvest or effort such as minimum size limits or recreational bag limits.



## Why is NOAA Fisheries implementing this action? (cont.)

NOAA Fisheries is implementing this action to ensure dolphin and wahoo have **adequate time to mature and reproduce** and to **protect against overfishing** for species with limited management structure.



## How do I measure the fork length of dolphin and wahoo to ensure I comply with the regulations?

A fork length measurement is the length of the fish from the tip of its snout to the fork of the tail (see image below; image was provided by NOAA Fisheries).



## REMEMBER

### Federal waters around Puerto Rico

9 - 200 nautical miles



### Federal waters around the U.S. Virgin Islands (St. Thomas/St. John & St. Croix)

3 - 200 nautical miles





# Those where only some examples!!

We are totally grateful for the continuous support of **ALL** CFMC followers!

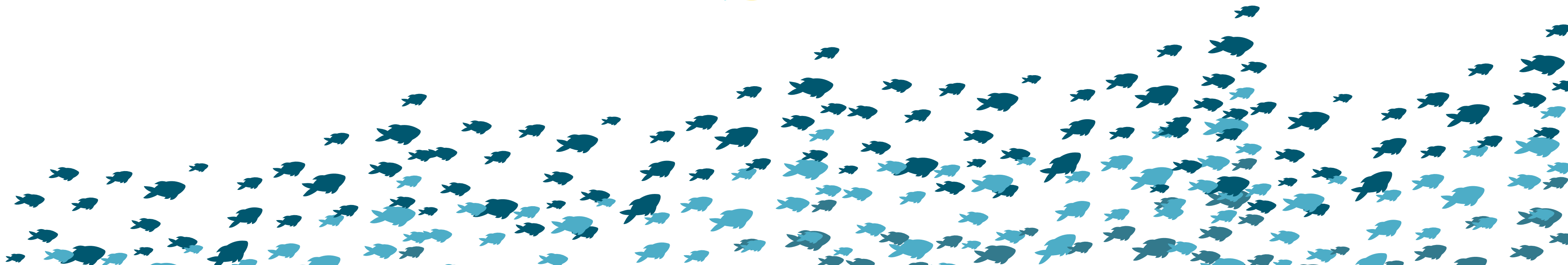



# WhatsApp

Wilson Santiago  
Gerson Martínez



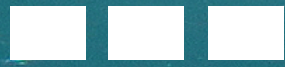

# Advancing Sustainable Fisheries



The screenshot shows a web browser window displaying the CFMC website. The URL is [caribbeanfmc.com/advancing-sustainable-fisheries](http://caribbeanfmc.com/advancing-sustainable-fisheries). The page features the CFMC logo, a search bar, and a navigation menu with links for Home, About Us, Calendars, and Contact Us. The main content area is titled "Advancing Sustainable Fisheries" and includes an "Overview" section. The overview text states: "The Caribbean Fishery Management Council (CFMC) successfully secured competitive funding to strengthen its capacity to implement actions that leverage existing tools while addressing emerging challenges and threats to fisheries sustainability in the U.S. Caribbean. This funding opportunity, made available by NOAA Fisheries to Regional Fishery Management Councils, followed a rigorous technical review by independent experts. The selected proposals demonstrated clear, logical frameworks with measurable and achievable outcomes, all scheduled for completion within three years. On this page, you will find information about the six approved projects currently being implemented." Below the text is a call-to-action: "Click on this [link](#) to learn more about how NOAA Fisheries is providing funding to support efforts to develop and advance fisheries management to three Fishery Management Councils in the Southeast Region: Caribbean, Gulf of America, and South Atlantic."

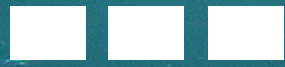

# CFMC Takes Action / CFMC toma acción



**CFMC toma acción**  
Caribbean Fishery Management Council  
CONSERVACIÓN, RESTAURACIÓN Y GESTIÓN DE LOS RECURSOS PESQUEROS EN EL CARIBE ESTADOUNIDENSE

**ENERO-MARZO 2025**  
Vol. 1 Núm. 1

Boletín para informar y compartir los avances de distintos proyectos que fomentan la sostenibilidad de las pesquerías en el Caribe estadounidense.

En 2024, el Servicio Nacional de Pesquerías de NOAA (NOAA Fisheries) y los ocho Consejos Regionales de Manejo Pesquero lograron un año histórico de colaboración, al promover estrategias innovadoras y abarcadoras para comprender mejor las complejas respuestas de las poblaciones a las condiciones ambientales cambiantes. En el Caribe estadounidense, se aprobaron seis propuestas, cada una diseñada para fortalecer el manejo sostenible de las pesquerías en toda la región.

Esta iniciativa permitió al Consejo de Administración Pesquera del Caribe (CFMC, por sus siglas en inglés) consolidar sus alianzas, no solo con NOAA Fisheries, sino también con las comunidades costeras, manejadores a nivel estatal (DRNA-PR y USVI-DPNR), investigadores y organizaciones no gubernamentales. Juntos están enfrentando los desafíos de la sostenibilidad pesquera, al mismo tiempo que establecen un precedente para un manejo efectivo, colaborativo y adaptativo.

**AL CONCLUIR EL PRIMER TRIMESTRE DE IMPLEMENTACIÓN DE LOS PROYECTOS, SE DESTACAN LOS SIGUIENTES LOGROS CLAVE:**

CARIBBEAN FISHERY MANAGEMENT COUNCIL | WWW.CARIBBEANCFMC.COM | PÁGINA 1

**CFMC Takes Action**  
Caribbean Fishery Management Council  
CONSERVING, RESTORING AND MANAGING OF FISHERY RESOURCES IN THE U.S. CARIBBEAN

**JANUARY-MARCH 2025**  
Vol. 1 No. 1

Newsletter to inform and share the progress of diverse projects that advance the sustainability of the U.S. Caribbean fisheries.

In 2024, NOAA Fisheries and the eight Regional Fishery Management Councils achieved a milestone year of collaboration, advancing innovative and encompassing strategies to better understand complex population responses to changing environmental conditions. In the U.S. Caribbean, six proposals were successfully approved—each designed to strengthen sustainable fisheries management across the region.

This initiative notably empowered the Caribbean Fishery Management Council (CFMC) to deepen its partnerships—not only with NOAA Fisheries, but also with coastal communities, fisheries managers at state level (PR-DNER and USVI-DPNR), researchers, and NGOs. Together, they are tackling the challenges of fisheries sustainability while setting a precedent for effective, collaborative, and adaptive management.

**AS WE CONCLUDE THE FIRST QUARTER OF PROJECTS' IMPLEMENTATION, THE FOLLOWING KEY ACHIEVEMENTS STAND OUT:**

CARIBBEAN FISHERY MANAGEMENT COUNCIL | WWW.CARIBBEANCFMC.COM | PAGE 1

Newsletter to inform and share the progress of diverse projects that advance the sustainability of the U.S. Caribbean fisheries.

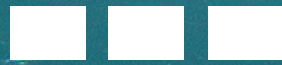

# Developing Effective Motions



## DEVELOPING EFFECTIVE MOTIONS:



Making effective motions within the framework of the Council process can be challenging. Some Council members have described the process for developing, drafting, and introducing motions as an art that is best learned through experience and grounded in the specifics of each Council's process and traditions.

### Attributes of an effective motion

What makes a motion 'effective' often depends on what the motion is trying to accomplish, and the level of complexity and controversy involved. In all circumstances, the goal is to convey the Council's intent clearly so that staff and the public know what will happen next. Administrative actions can be simple and straightforward, while more complex actions can require extensive scoping and coordination. Non-routine actions, like starting a new process or developing policy statements, may need to include a greater focus on the process and expected outcomes.

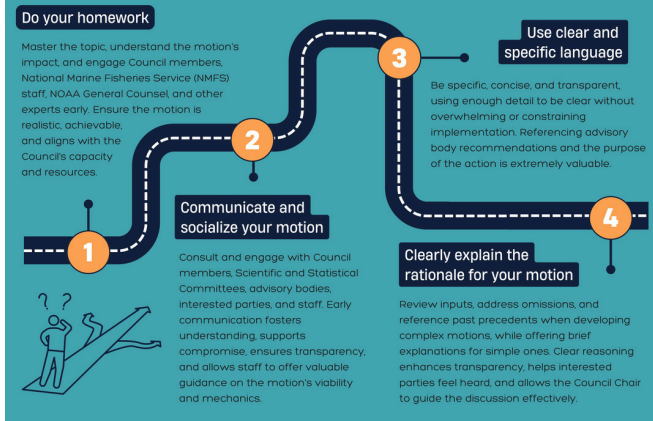

## REGIONAL AND ISSUE-SPECIFIC FACTORS WILL ALSO AFFECT YOUR MOTIONS

There are a variety of regional and procedural differences across the eight Councils informed by their composition, cultural norms, the inner workings of the decision-making process, and political dynamics. Councils have different approaches and expectations for advanced planning, coordination between members, states and NMFS, the timing of public comment on actions, and the process for deliberation around the Council table. Based on each Council's internal process and the mechanisms for coordination, there may also be differences on which actions or tasks are best done through a formal motion versus another mechanism (e.g., research requests, information gathering).

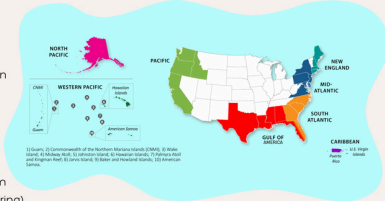

Even within a single Council region, the specific fishery, the issue at hand, and the type of action being considered can all shape the steps and factors that contribute to making a motion effective. Think about how each motion relates to the larger context and decision-making process. For example, if the Council has been working on an issue for some time and has reached a consensus or an acceptable compromise, an effective motion may be one that moves quickly through the process with minimal amendments or questions. If details need to be worked out, an effective motion can be clear and specific but still leave room to be responsive to public input and the Council's discussion. However, if a Council is working on a new or particularly complex issue, an effective motion may be one that opens a robust debate to further define the problem and understand different views.

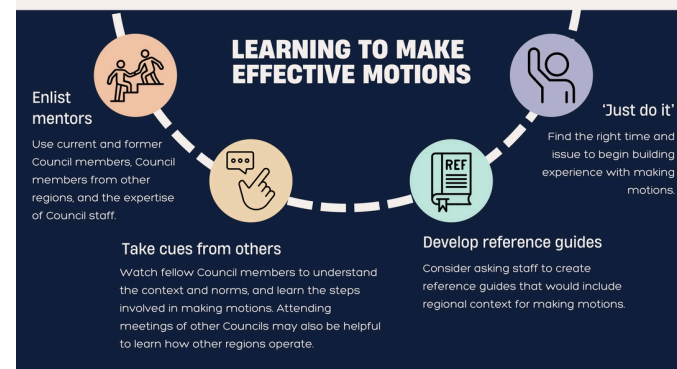

## CÓMO HACER MOCIONES EFECTIVAS



Hacer mociones efectivas dentro del marco del proceso del Consejo puede ser complicado. Algunos miembros de los Consejos han descrito el proceso para desarrollar, elaborar y presentar mociones como un arte que se aprende mejor a través de la experiencia y que está cimentado en los procesos y tradiciones específicas de cada Consejo.

### Características de una moción efectiva

Lo que hace una moción 'efectiva' frecuentemente depende del objetivo de la moción y el nivel de complejidad y controversia involucrado. En todas las circunstancias, la meta es expresar claramente la intención del Consejo de manera que el equipo de trabajo y el público conozcan qué ocurrirá más adelante. Las acciones administrativas pueden ser simples y directas, mientras que las acciones más complejas pueden requerir un análisis más exhaustivo y una mayor coordinación. Las acciones no rutinarias, como comenzar un proceso nuevo o desarrollar una declaración política, pudieran necesitar incluir un enfoque más amplio en el proceso y en los resultados esperados.



## FACTORES REGIONALES Y ESPECÍFICOS DE UN TEMA TAMBIÉN PUEDEN AFECTAR TUS MOCIONES

Existe una variedad de diferencias regionales y de procedimientos a través de los 8 Consejos, los cuales están relacionadas a su composición, normas culturales, el funcionamiento interno de sus procesos de toma de decisiones, y las dinámicas políticas. Los Consejos tienen distintos acercamientos y expectativas para la planificación anticipada, la coordinación entre los miembros, los estados y NMFS, el momento para el comentario público sobre las acciones, y los procesos de deliberación alrededor de la mesa del Consejo. Según los procesos internos de cada Consejo y sus mecanismos de coordinación, puede que haya diferencias en cuáles acciones o tareas son las que mejor se pueden realizar a través de una moción formal versus otro mecanismo (e.g., solicitudes de investigación).

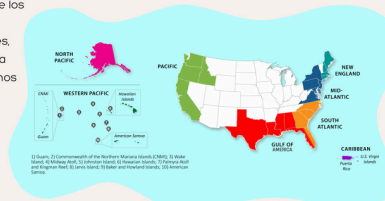

Hasta dentro de una misma región de un Consejo, una pesquería específica, el asunto que esté siendo discutido, y el tipo de acción que se esté considerando pueden determinar los pasos a seguir y los factores que contribuyen a presentar una moción efectiva. Piensa en cómo cada moción se relaciona a un contexto más amplio y al proceso de toma de decisiones. Por ejemplo, si el Consejo ha estado trabajando en un asunto durante algún tiempo y se llega a un consenso o a un acuerdo aceptable, una moción efectiva podría ser una que vaya rápidamente a través del proceso y que requiera solamente un mínimo de enmiendas o preguntas. Si se necesitara trabajar en detalles, una moción efectiva puede ser clara y específica, pero puede también dejar espacio para ser receptiva al insumo público y a la discusión del Consejo. Sin embargo, si un Consejo está trabajando en un asunto nuevo o particularmente complejo, una moción efectiva podría ser una que abra la puerta a un debate sólido para continuar definiendo el problema y entender los diferentes puntos de vista.





# Developing Effective Motions



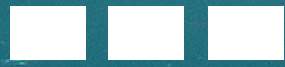

# Marine Resource Education Program (MREP)



- Participation on different committees
- Great outreach opportunities
- Collaboration on promoting the program in social media and providing educational materials to participants
- Good content for social media

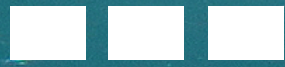

# Marine Resource Education Program (MREP)

## MREP USVI

### FISHERIES SCIENCE & MANAGEMENT WORKSHOP

Developed by fishers, for fishers, MREP provides fishers and others who are interested in federal fisheries with an opportunity to gain insight into how fisheries data are collected and how federal regulations are made.



**SEPT. 30 - OCT. 2, 2025**  
**ST. THOMAS, USVI**

**JOIN NOW!**  
FREE FOR SELECTED PARTICIPANTS

- <https://mrep.gmri.org/apply>
- Julian Magras, (340) 626-7405
- Gerson Martínez, (340) 643-4370
- [cpickett@gmri.org](mailto:cpickett@gmri.org)

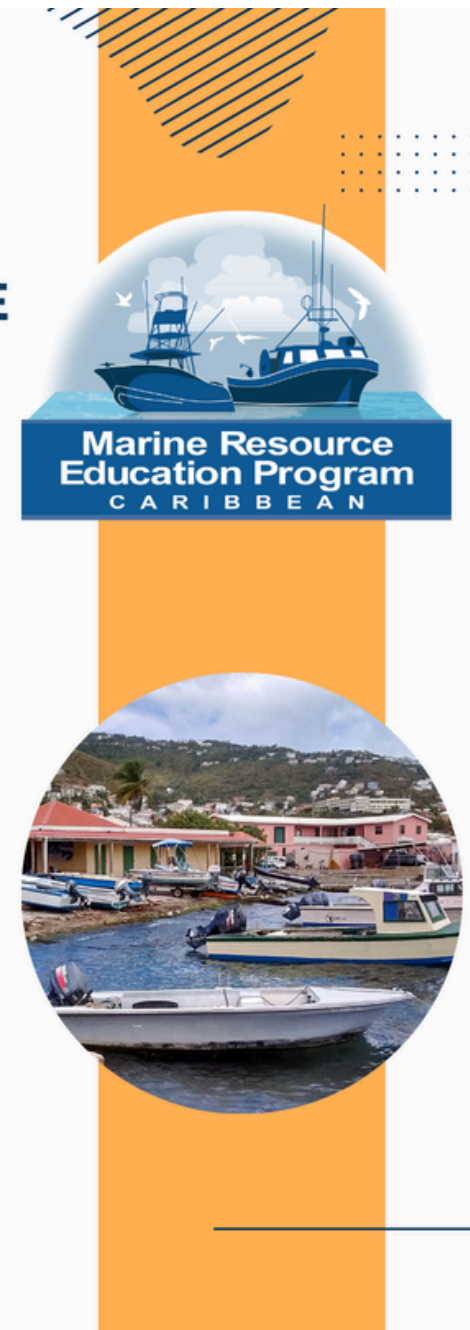

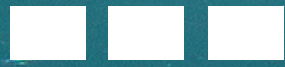

# Salvapeje / Assist the Fish / PEPCO

**EN AGUADILLA!!!**

## ¡SALVAPEJE!

APRENDE A USAR EL DESCENDING DEVICE Y CONSTRUYE EL TUYO

Abierto para pescadores comerciales y recreativos. Habrán dispositivos de descenso "SALVAPEJES" gratuitos para todos los pescadores y pescadoras que asistan y estén hasta el final del taller. Al usar esta herramienta, ayudarás a la supervivencia de especies reglamentadas.

**martes, 10 de junio de 2025**

**2:30 PM**

TEATRO MANUEL MÉNDEZ BALLESTER (CASA ALCALDÍA DE AGUADILLA, 6TO PISO) AGUADILLA, PR

¡REGÍSTRATE HOY! ENVÍA TEXTO O WHATSPAPP A WILSON SANTIAGO

Wilson Santiago  
Oficial de enlace de pesquerías  
787-344-0956

## ASSIST THE FISH

DESCENDING DEVICES

### Compliance Information and Hands-On Workshop

Open to commercial and recreational fishers. Free **descending devices** will be available to all fishers that attend and remain until the end of the workshop.

**JOIN US!**

**June 9th, 2025**  
6:00 - 7:30 P.M.  
V.I. Gamefish Club

Contact:  
Nicole Greaux, Fisheries Liaison  
(340) 244-9654

## PEPCO

### PROGRAMA DE EDUCACIÓN PARA PESCADORES COMERCIALES

**TEMAS:** Licencias, permisos, estadísticas pesqueras y reglamentación estatal y federal para la pesca comercial

**domingo, 30 de marzo de 2025**  
2:00 PM

**Salón de Actividades Iglesia Bautista MAR, Luquillo, PR**

Para más información y registro, contacta a:

**WILSON SANTIAGO SOLER**  
OFICIAL DE ENLACE DE PESQUERÍAS EN PR

**787-344-0956** | [wilson.santiago.cfmc@gmail.com](mailto:wilson.santiago.cfmc@gmail.com)

- Provide support on preparation of promo and presentation
- Extensive use of the newsletter about the descending device
- New contacts for the CFMC Master List
- Participants get to know how to access CFMC outreach and education materials.



# Collaboration with Meros PR



- Añasco & Ponce
- Provide audiovisual support
- Provide copies of the descending devices newsletter
- Participants get to know how to access CFMC outreach and education materials.
- Good content for CFMC social media (stories)
- Great outreach opportunity



# Together we make the difference

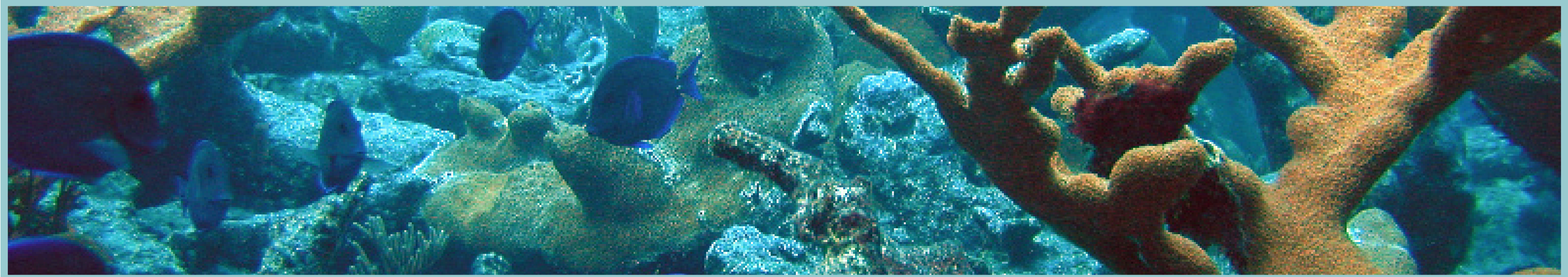

Thanks to all the staff members, panel members, committee members, fishers, liaison officers, followers, scientists, managers, collaborators, friends, among many other persons for all the support, information and ideas.



# Thank You Gracias



 [cristina.olan.cfmc@gmail.com](mailto:cristina.olan.cfmc@gmail.com)

